

Relatório de Desempenho mês de Janeiro de 2020

Período compreendido: 01/01/2020 a 31/01/2020

Responsável pelo relatório:

Dr André Luis Gomes – Diretor Médico das Unidades de Terapia Intensiva

Origem dos dados: Epimed Monitor® 

Indicadores de Interesse da SES	Metas	Resultado Obtido
Duração média da internação (dias)	8 dias	5,61 dias
Taxa de ocupação (%)	> 90%	65,16 %
Reinternação < 24 horas	0	0
Taxa de evolução de prontuário (%)	100%	100%
Taxa de Satisfação	< 10 reclamações	0 reclamações
Densidade de incidência de Quedas (nº de eventos/nº pacientes-dia) (%)	0	0
Incidência de Úlcera de Pressão (nº de UPP / nº pacientes-dia) (%)	0,5%	4,95 %
Densidade de incidência de PAV (nº eventos/1000 dias de VM)	17‰	0
Densidade de incidência de ITU em SVD (nº de eventos/1000 cateter dia)	4,88%	0
Densidade de infecção primária da corrente sanguínea (nº de eventos/1000 cateter dia)	6,1%	0

Definições dos cálculos utilizados nas metas

Tempo de Permanência	$N \text{ pacientes-dia} / \text{total de saídas}$
PAV	$(N \text{ de PAV} / \text{total de pacientes-dia em Vent. Mec.}) \times 1000$
ITU associado a CVD	$(N \text{ de ITU-CVD} / \text{total pacientes-dia com CVD}) \times 1000$
Infecção corrente sanguínea	$(N \text{ de infecções CS} / \text{total pacientes-dia com CVC}) \times 1000$
Lesão por pressão	$(N \text{ de LPP adquirida na UTI} / \text{total pacientes-dia}) \times 1000$
Taxa de ocupação	$(N \text{ de pacientes-dia} / N \text{ de leitos-dia})$
Índice de queda	$(N \text{ de quedas} / \text{total pacientes-dia}) \times 100$

Indicadores de Interesse da AHBB	Metas	Resultado Obtido
Total de Internações no Período (n)	30	46
Internações Novas (n)	25	38
Número total de saídas (alta+óbito) (n)	25	36
Reinternações na unidade < 24hs (n)	< 1%	0
Número de pacientes-dia (n)	150	202
Taxa de ocupação (%)	80%	65,16 %
Duração média da internação (dias)	7 dias	5,61 dias
Escore gravidade (SAPS 3) (pontos)	-	55,00
Mortalidade esperada de acordo com SAPS 3 - Am. Latina(%)	-	37,12 %
Mortalidade Absoluta (nº óbitos)	-	7
Mortalidade Observada (%)	-	19%
SMR (mortalidade observada/mortalidade esperada)	< 0,8	0,52
Taxa de Infecção Hospitalar	6%	0
Densidade de incidência de PAV (nº eventos/1000 dias de VM)	6‰	0
Taxa de utilização de VM (%)	-	18,97 %
Densidade de infecção primária da corrente sanguínea (nº de eventos/1000 cateter dia)	6,1%	0
Taxa de utilização de cateter central (%)	-	51,28 %
Densidade de incidência de ITU em SVD (nº de eventos/1000 cateter dia)	4,88%	0
Incidência de Úlcera de Pressão (nº de UPP / nº pacientes-dia) (%)	0,5%	4,95 %
Densidade de incidência de Quedas (nº de eventos/nº pacientes-dia) (%)	0	0
Taxa de evolução de prontuário (%)	100%	100%
Taxa de Satisfação	< 10 reclamações	0

Gráficos do Mês de Janeiro/2020

Tipos e Razões da Internação

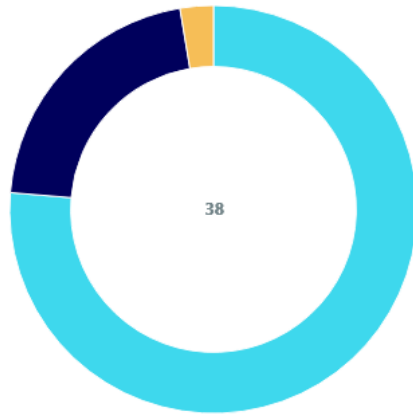

■ Clínica 76,32% ■ Cirurgia eletiva 21,05% ■ Cirurgia de urgência / emergência 2,63%

Reinternações na Unidade

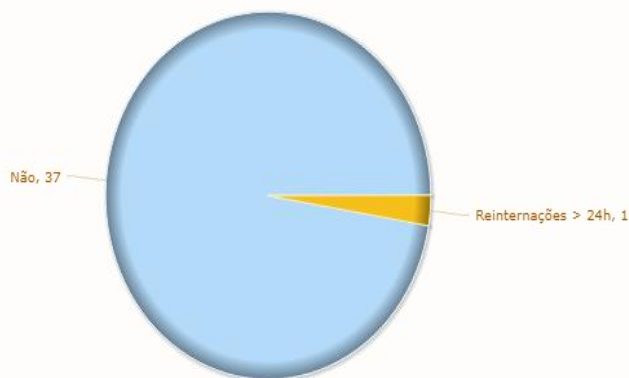

Origem da Internação



Idade – Histograma

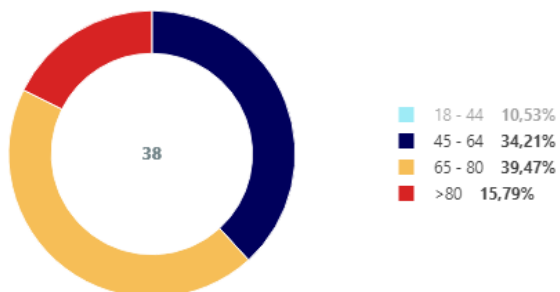

Sexo



Taxa de Ocupação

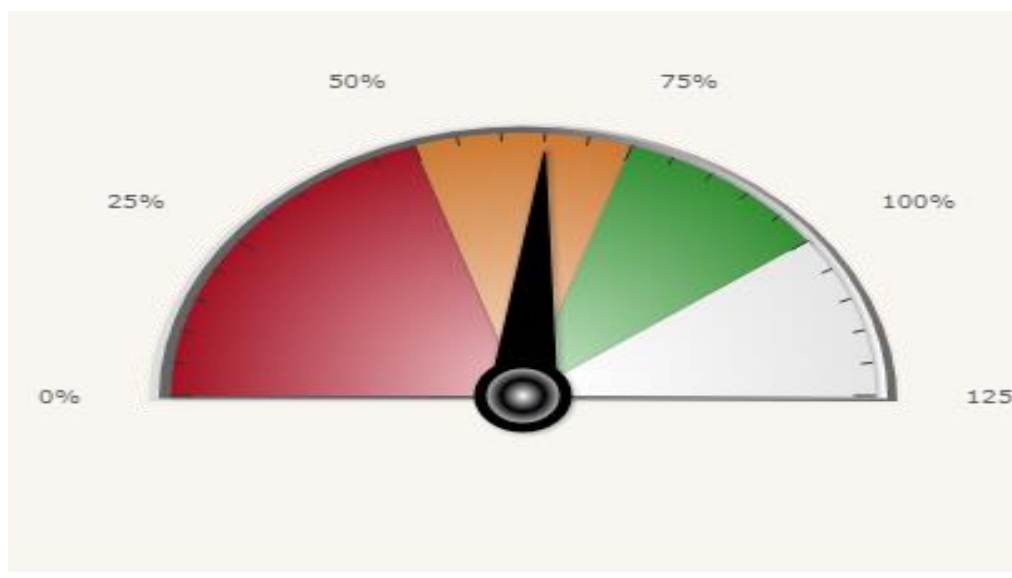

Gravidade da Internação – Escore Saps 3

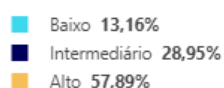
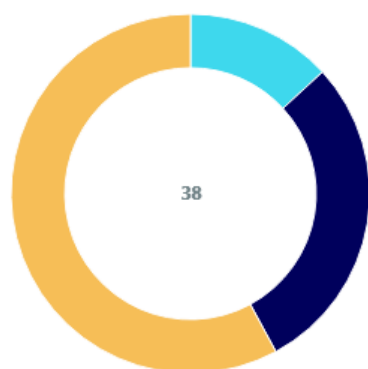

CATEGORIAS DIAGNÓSTICAS

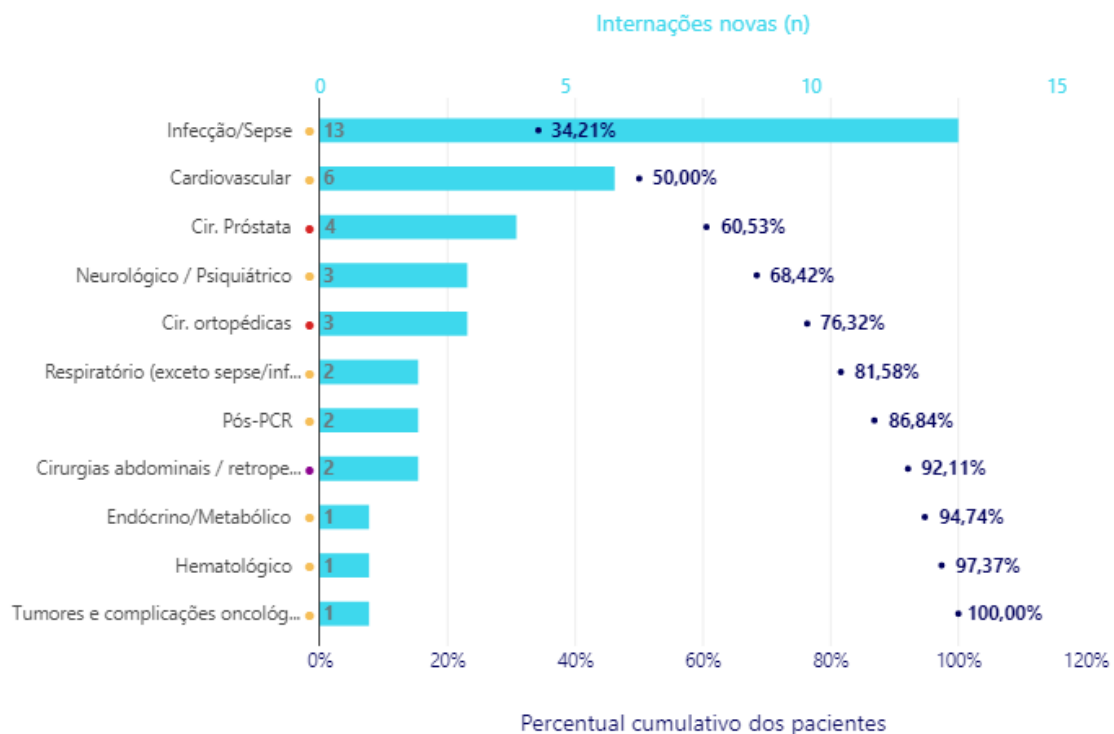

DIAGNÓSTICOS PRINCIPAIS

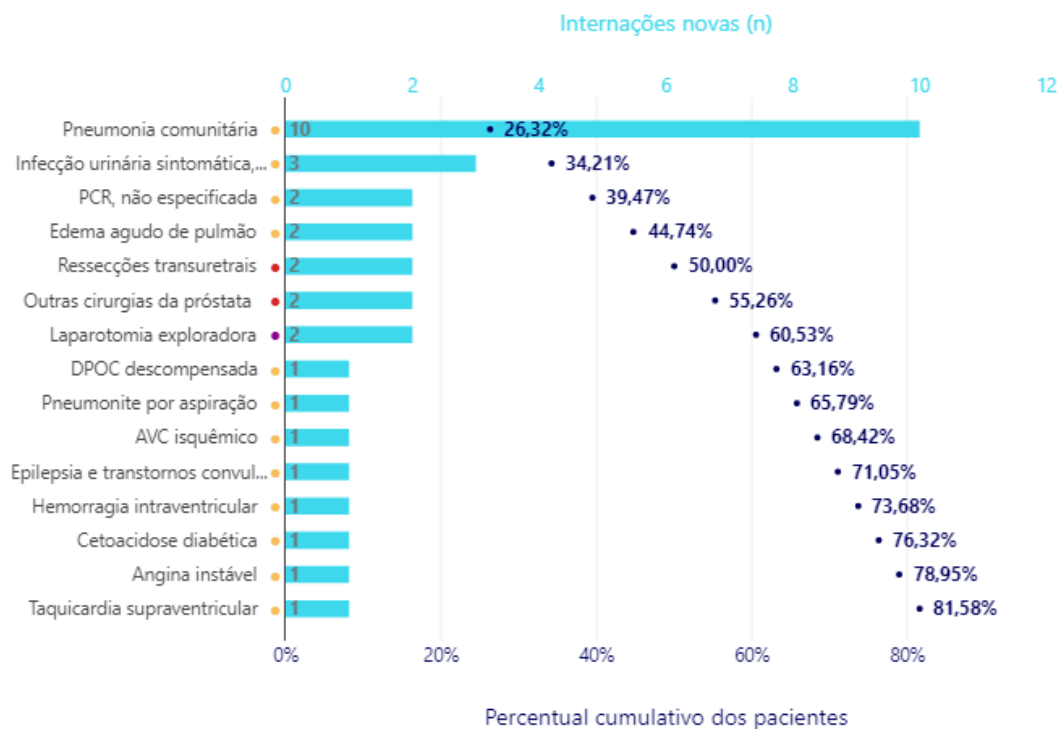

MEDIDAS DE SUPORTE INVASIVO I



MEDIDAS DE SUPORTE INVASIVO II

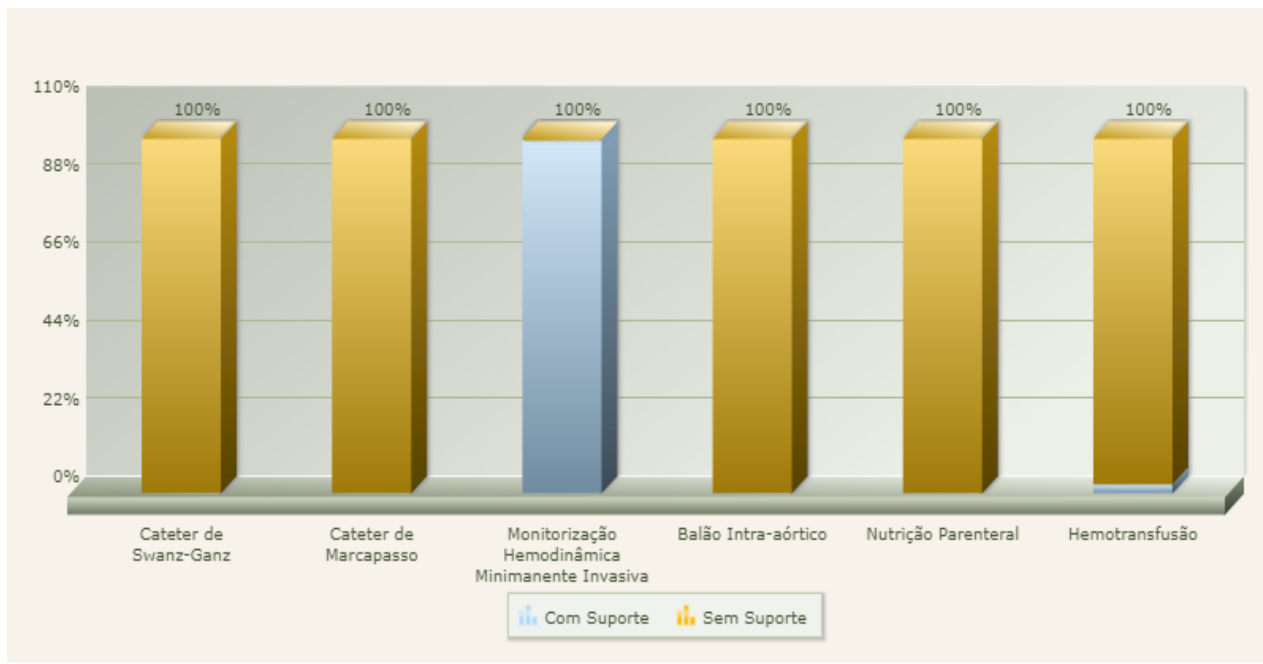

SCORES DE PROGNÓSTICO – PONTUAÇÕES

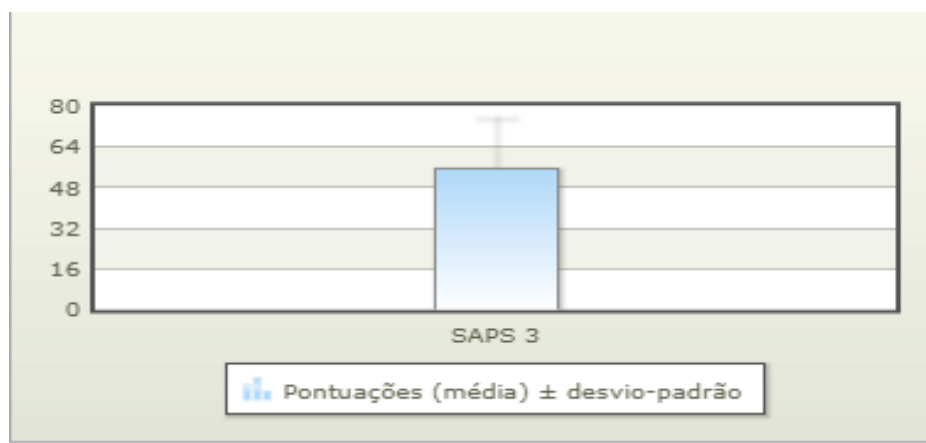

SCORES DE PROGNÓSTICOS – PROBABILIDADE DE ÓBITO

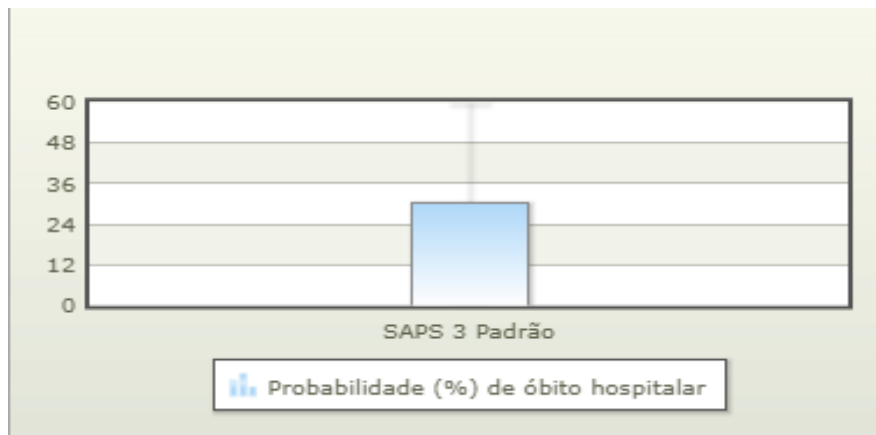

SCORES DE PROGNÓSTICOS – TAXA DE MORTALIDADE PADRONIZADA PARA CADA SCORE



Considerações sobre a aquisição dos dados

Para obter os dados da prestação de resultados, utilizamos o sistema de monitorização sugerido pela AMIB, Epimed. Esse sistema capta informações em tempo real de internações, altas e intercorrências, portanto, pode apresentar discrepâncias discretas dos valores obtidos através do NI. Para demonstrar a veracidade dos dados, segue em anexo o relatório em PDF emitido pela Epimed.

Sem outro assunto por hora, subscrevemo-nos com muita estima.

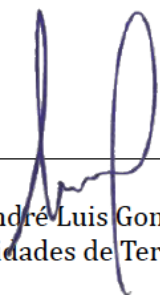

Dr André Luis Gomes
Diretor Médico das Unidades de Terapia Intensiva